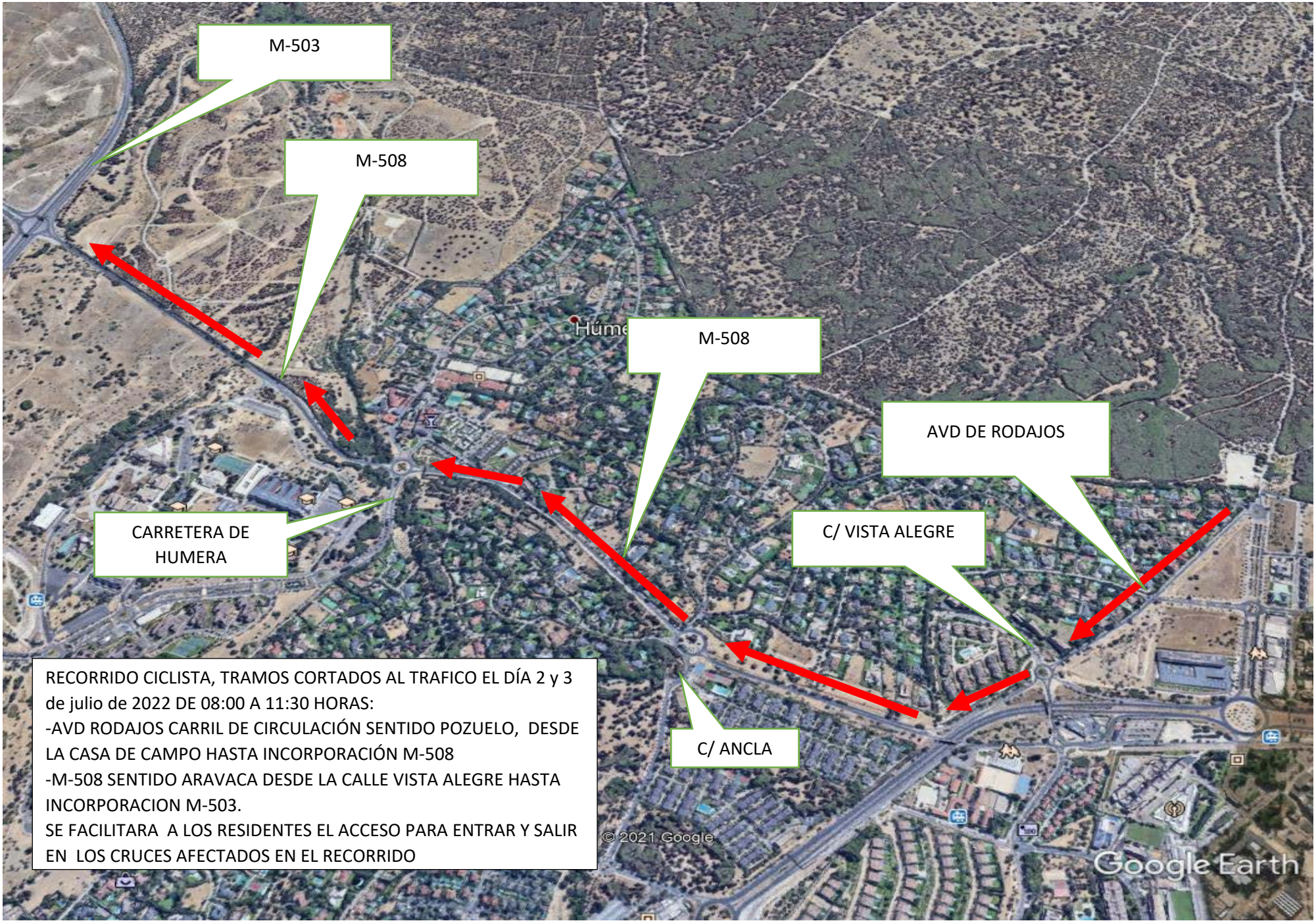

RECORRIDO CICLISTA, TRAMOS CORTADOS AL TRAFICO EL DÍA 2 y 3 de julio de 2022 DE 08:00 A 11:30 HORAS:

-AVD RODAJOS CARRIL DE CIRCULACIÓN SENTIDO POZUELO, DESDE LA CASA DE CAMPO HASTA INCORPORACIÓN M-508

-M-508 SENTIDO ARAVACA DESDE LA CALLE VISTA ALEGRE HASTA INCORPORACION M-503.

SE FACILITARA A LOS RESIDENTES EL ACCESO PARA ENTRAR Y SALIR EN LOS CRUCES AFECTADOS EN EL RECORRIDO