

PROGRAMACIÓN ESCUELA DE FAMILIA

Febrero 2024

Espacio Familia

C/Volturno, 2

El Espacio Familia es un recurso cuya finalidad es **apoyar y acompañar a las familias** en las etapas habituales de **su ciclo vital** y en las dificultades que puedan surgir en momentos puntuales, aglutinando varios servicios especializados de atención a las familias de **carácter gratuito, personalizado y confidencial**.

Ofrece servicios como: escuela de familia, apoyo a la natalidad, asesoramiento psicológico, apoyo psicológico infanto-juvenil, ludoteca, asesoramiento jurídico, mediación familiar, coordinación de parentalidad.

GRUPOS DE APOYO FAMILIAR

Taller de parentalidad (6-11 años) ¿Qué es lo que necesita mi hijo/a ahora?

- ✓ ¿Qué significan estos comportamientos?
- ✓ ¿Entra dentro de lo normal esta conducta?
- ✓ Tengo hijos en diferentes fases evolutivas ¿cómo atenderles a todos?



- ✓ ¿Qué es capaz de sentir a esta edad mi hijo?
- ✓ ¿Qué le puedo pedir?
- ✓ ¿Están acorde mis necesidades con las suyas?

Este espacio ha sido pensado abordar las características y necesidades evolutivas desde la infancia pasando por la adolescencia y llegando hasta el adulto joven, teniendo en cuenta que cada etapa evolutiva presenta una demanda y una necesidad diferentes y como padres y madres debemos transitar por todas ellas. Este tercer taller se centrará en la etapa evolutiva de 6 a 11 años.

Dirigido a: Padres y madres de hijos/as entre los 6 y 11 años.

Duración: 1 sesión, lunes, 5 de febrero (Taller para familias de niños/as de 6 a 11 años.)

Participantes: mínimo 5 familias, máximo 10 familias

Fecha: lunes, 5 de febrero del 2024, de 18.00h a 19.30h

Lugar: Espacio Familia. C/ Volturno, 2

Dinamizadora: Psicóloga especializada en infancia
Miembro del equipo del Espacio Familia

Taller de parentalidad (11-18 años) ¿Qué es lo que necesita mi hijo/a ahora?

- ✓ ¿qué significan estos comportamientos?
- ✓ ¿entra dentro de lo normal esta conducta?
- ✓ Tengo hijos en diferentes fases evolutivas ¿cómo atenderles a todos?



- ✓ ¿Qué es capaz de sentir a esta edad mi hijo?
- ✓ ¿Qué le puedo pedir?
- ✓ ¿Están acorde mis necesidades con las suyas?

Este espacio ha sido pensado abordar las características y necesidades evolutivas desde la infancia pasando por la adolescencia y llegando hasta el adulto joven, teniendo en cuenta que cada etapa evolutiva presenta una demanda y una necesidad diferentes y como padres y madres debemos transitar por todas ellas. Este cuarto taller se centrará en la pubertad, de 11 a 18 años.

Dirigido a: Padres y madres de hijos/as entre los 11 y los 18 años.

Duración: 1 sesión, lunes, 12 de febrero (Taller para familias de jóvenes de 11 a 18 años)

Participantes: mínimo 5 familias, máximo 10 familias

Fechas: lunes 12 de febrero del 2024, de 18.00h a 19.30h

Lugar: Espacio Familia. C/ Voltorno, 2

Dinamizadora: Psicóloga especializada en infancia y adolescencia
Miembro del equipo del Espacio Familia

Taller de parentalidad (18-25 años) ¿Qué es lo que necesita mi hijo/a ahora?

- ✓ ¿qué significan estos comportamientos?
- ✓ ¿entra dentro de lo normal esta conducta?
- ✓ Tengo hijos en diferentes fases evolutivas ¿cómo atenderles a todos?



- ✓ ¿Qué es capaz de sentir a esta edad mi hijo?
- ✓ ¿Qué le puedo pedir?
- ✓ ¿Están acorde mis necesidades con las suyas?

Este espacio ha sido pensado abordar las características y necesidades evolutivas desde la infancia pasando por la adolescencia y llegando hasta el adulto joven, teniendo en cuenta que cada etapa evolutiva presenta una demanda y una necesidad diferentes y como padres y madres debemos transitar por todas ellas. Este quinto taller se centrará el inicio de la edad adulta, de 18 a 25 años.

Dirigido a: Padres y madres de hijos/as entre los 18 y los 25 años.

Duración: 1 sesión, jueves, 22 de febrero (Taller para familias con hijos/as de 18 a 25 años)

Participantes: mínimo 5 familias, máximo 10 familias

Fechas: jueves 22 de febrero del 2024, de 18.00h a 19.30h

Lugar: Espacio Familia. C/ Volturno, 2

Dinamizadora: Psicóloga especializada en familia y adolescencia
Miembro del equipo del Espacio Familia

Para asistir a los grupos familiares es **necesaria inscripción previa**, elige la manera que consideres más cómoda:

 Espacio Familia, calle Volturno, 2

 91 452 27 11

 espaciofamilia@pozuelo.madrid

En todos los casos ha de indicar:

- ✓ **Nombre y apellidos**
- ✓ **Teléfono y mail de contacto**
- ✓ **Centro escolar de los hijos (en caso de tenerlos)**
- ✓ **Nombre del Grupo Familiar en el que deseas inscribirte**

NOVEDAD
¡AHORA
TALLERES PARA
TODA LA FAMILIA!

TALLERES DE LUDOTECA

TALLERES	Fecha	Hora
<p>Bebeteca (0-3 años)</p>  <p>Cesto de los tesoros</p>	<p>Jueves, 1 febrero</p>	<p>De 17.00 a 18.00 h</p>
<p>Taller familiar</p>  <p>Manualidad: "Crea tu máscara Veneciana"</p> <p>(aforo máximo 10 familias)</p>	<p>Lunes, 5 febrero</p>	<p>de 17.00 a 18.00 h</p>
<p>Segunda infancia (6-9 años)</p>  <p>Manualidad: "Caretas de animales de Carnaval"</p>	<p>Miércoles, 7 febrero</p>	<p>de 17.00 a 18.00 h</p>

Pequeteca (3-6 años)



Nos convertimos
en animales

Martes,
13 febrero

de 17.00 a 18.00 h

Taller familiar

Día del amor:
"Nuestra
pecera"

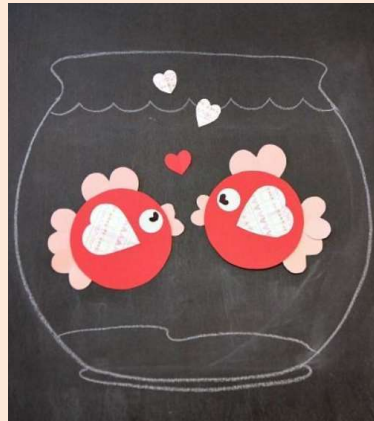

(aforo máximo 10 familias)

Miércoles,
14 febrero

de 17.00 a 18.00 h

Segunda infancia (6-9 años)



Manualidad:
"Taller de
pulseras de
corazón"

Jueves,
15 febrero

de 17.00 a 18.00 h

Bebeteca (0-3 años)



Cuentacuentos

Lunes,
19 febrero

de 17.00 a 18.00 h

Pequeteca (3-6 años)

Cantajuegos

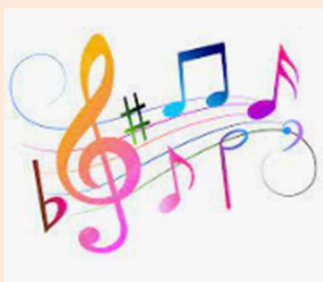

Jueves,
22 febrero

de 17.00 a 18.00 h

Pequeteca (3-6 años)



Experimentamos con colores

Miércoles,
28 febrero

de 17.00 a 18.00 h

Segunda infancia (6-9 años)

Taller: "Tucán"



Jueves,
29 febrero

de 17.00 a 18.00 h



Juego en familia

(aforo máximo 10 familias)

Todos los
viernes del
mes

de 17.00 a 18.00 h

Para participar en los talleres de la ludoteca es **necesaria inscripción previa**, elige la manera que consideres más cómoda:

 Espacio Familia, calle Volturno, 2

 91 452 27 11

 espaciofamilia@pozuelo.madrid

En todos los casos ha de indicar:

- ✓ **Nombre y apellidos del padre o la madre**
- ✓ **Nombre y apellidos de los niños**
- ✓ **Fecha de nacimiento de los niños**
- ✓ **Teléfono y mail de contacto**
- ✓ **Centro escolar de los hijos (en caso de tenerlos)**
- ✓ **Taller o talleres en los que deseas inscribirte**

El grupo, con **aforo limitado**, se irá completando atendiendo al orden de tramitación de las peticiones.